

**SMIT in het  
Kenniscentrum**





# Voorbestemd?

- Data & Society
  - Health & work living labs
  - Data governance & communities
  - Data privacy & empowerment

Hoe artificieel intelligent  
mag jouw leven worden?



# Vertalen en aanpassen

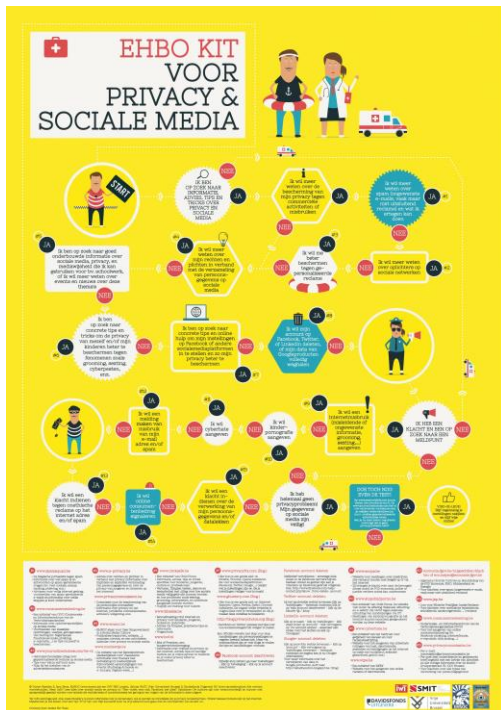

IN DE ZAAK VAN :

1. De heer **WILLEM DEBEUCKELAERE**, handelend in zijn hoedanigheid van **VOORZITTER VAN DE BELGISCHE COMMISSIE VOOR DE BESCHERMING VAN DE PERSOONLIJKE LEVENSSFEER**, met ondernemingsnummer 0893.076.921, gevestigd te 1000 Brussel, Drukpersstraat 35, waar hij woonplaats kiest,

Eisende partij,

Vertegenwoordigd door meester Frederic Debusseré en meester Ruben Roex, beiden optredend in eigen naam en loco Meester Jos Dumortier, advocaten met kantoor te 1000 Brussel, Joseph Stevensstraat 7,

TEGEN :

1. **FACEBOOK IRELAND LIMITED**, buitenlandse vennootschap naar Iers recht, met maatschappelijke zetel te Dublin 2, 216410 (Ierland), Grand Canal Square 4, Grand Canal Harbour, met ondernemingsnummer 462932,

Eerste verweerster,

Hierna "Facebook Ireland" of "eerste verweerster",

Vertegenwoordigd door meester Paul Lefebvre, advocaat met kantoor te 1050 Brussel, Louizalaan 480,

2. **FACEBOOK, INC.**, buitenlandse vennootschap naar het recht van de Staat Delaware (Verenigde Staten van Amerika), met zetel te CA 94025 Menlo Park (Verenigde Staten van Amerika), Willow Road 1601,

Tweede verweerster,

Hierna "Facebook, Inc." of "tweede verweerster",

Vertegenwoordigd door meester Dirk Van Liedekerke, advocaat met kantoor te 1170 Brussel, Terhulpensteenweg 178,

# Vertaalwerk

- Juridische richtlijnen voor GDPR compliant AI
- Ethische validatietools
- Wat AI is in ons dagelijks leven als je het begint uit te pakken

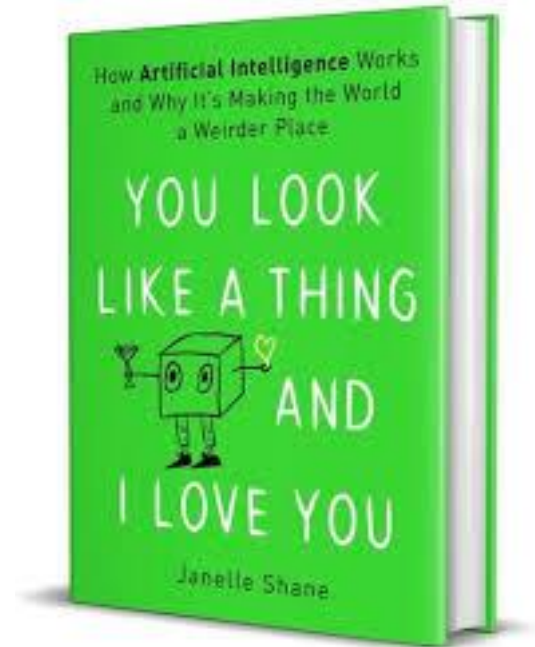

# Interdisciplinaire co-creatie

## Ai Ai TEAM & DE JOSBOT

BEDRIJFS PSYCHOLOG-  
HR  
IT-ER  
...  
MULTI  
DISCIPLIN.

### Service Scenario and Business Model

What is the customer experience while using the service?

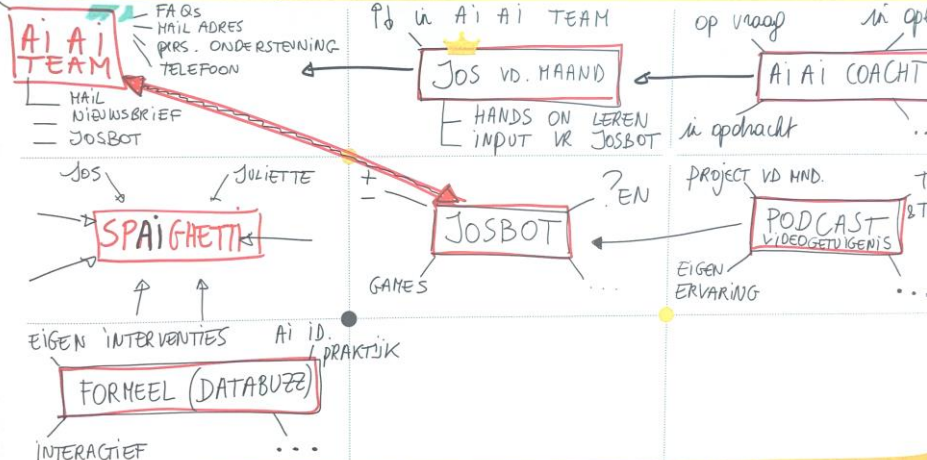

- Op vraag
- Voor onze Visienota plannen
  - Institutioneel AI panel
  - DIHs verbinden
  - Sandboxing

**Value proposition** What value do we deliver to our customers?  
**Cost structure** What are the most important costs in the scenario?  
**Revenue stream** For what value are customers ready willing to pay?